# ಕೃಷ್ಣಾ ಭಾಗ್ಯ ಜಲ ನಿಗಮ ನಿಯಮಿತ

## ಮುಖ್ಯ ಇಂಜಿನೀಯರ್ ಕೃಭಾಜನಿನಿ, ಆಣೆಕಟ್ಟು ವಲಯ, ಆಲಮಟ್ಟಿ ಸಂಘಟನಾ ಪಟ್ಟಿ

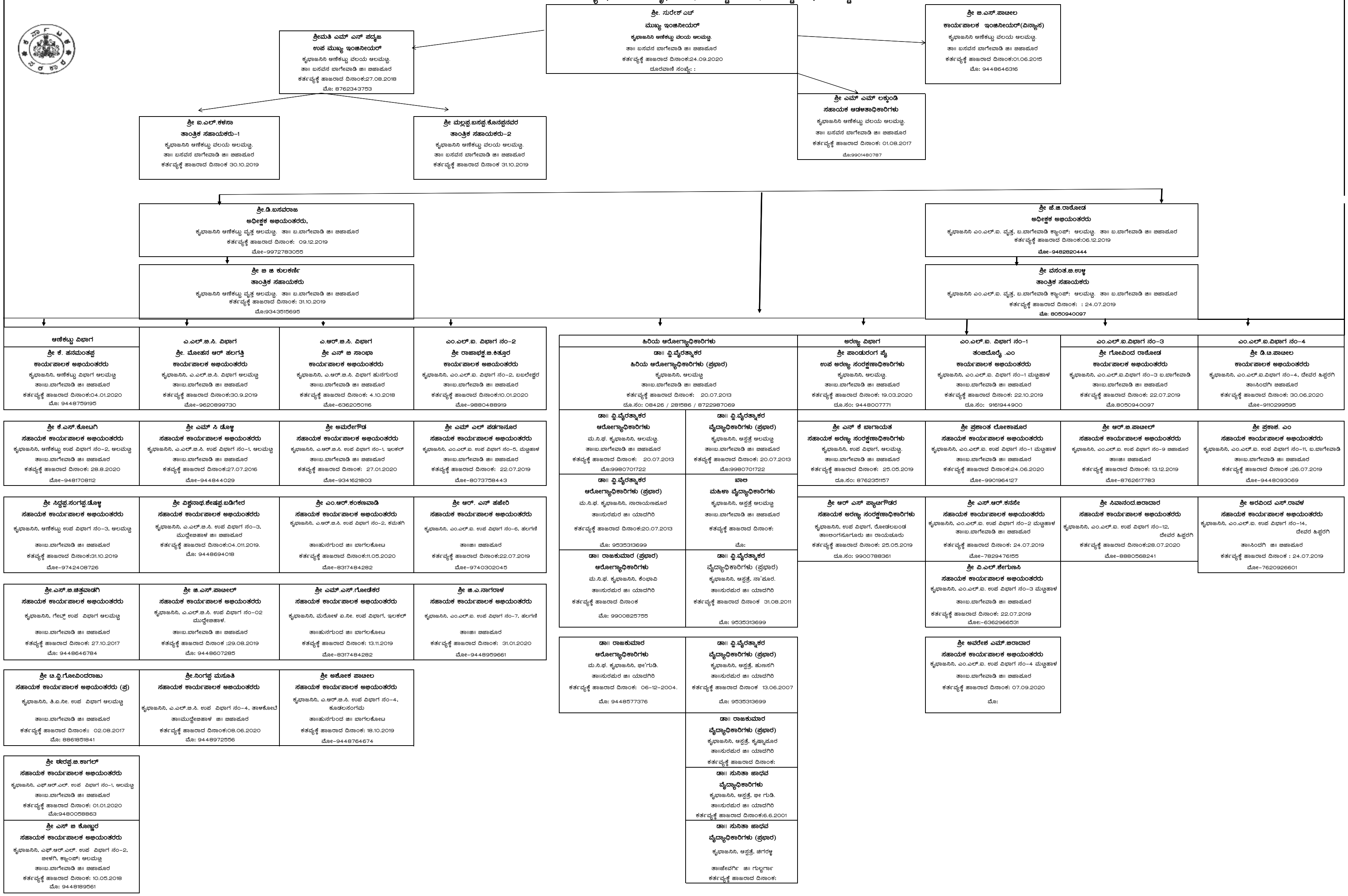

**ಶ್ರೀ. ಸುರೇಶ್ ಎಚ್**
**ಮುಖ್ಯ ಇಂಜಿನೀಯರ್**
ಕೃಭಾಜನಿನಿ ಆಣೆಕಟ್ಟು ವಲಯ ಆಲಮಟ್ಟಿ.
ತಾ॥ ಬಸವನ ಬಾಗೇವಾಡಿ ಜಿ॥ ಬಿಜಾಪೂರ
ಕರ್ತವ್ಯಕ್ಕೆ ಹಾಜರಾದ ದಿನಾಂಕ:24.09.2020
ದೂರವಾಣಿ ಸಂಖ್ಯೆ: :

**ಶ್ರೀಮತಿ ಎಮ್ ಎನ್ ಪದ್ಮಜ**
**ಉಪ ಮುಖ್ಯ ಇಂಜಿನೀಯರ್**
ಕೃಭಾಜನಿನಿ ಆಣೆಕಟ್ಟು ವಲಯ ಆಲಮಟ್ಟಿ.
ತಾ॥ ಬಸವನ ಬಾಗೇವಾಡಿ ಜಿ॥ ಬಿಜಾಪೂರ
ಕರ್ತವ್ಯಕ್ಕೆ ಹಾಜರಾದ ದಿನಾಂಕ:27.08.2018
ಮೊ: 8762343753

**ಶ್ರೀ ಐ.ಎಲ್.ಕಳಸಾ**
**ತಾಂತ್ರಿಕ ಸಹಾಯಕರು-1**
ಕೃಭಾಜನಿನಿ ಆಣೆಕಟ್ಟು ವಲಯ ಆಲಮಟ್ಟಿ.
ತಾ॥ ಬಸವನ ಬಾಗೇವಾಡಿ ಜಿ॥ ಬಿಜಾಪೂರ
ಕರ್ತವ್ಯಕ್ಕೆ ಹಾಜರಾದ ದಿನಾಂಕ 30.10.2019

**ಶ್ರೀ ಮಲ್ಲಪ್ಪ.ಬಸಪ್ಪ.ಕೊನಪ್ಪನವರ**
**ತಾಂತ್ರಿಕ ಸಹಾಯಕರು-2**
ಕೃಭಾಜನಿನಿ ಆಣೆಕಟ್ಟು ವಲಯ ಆಲಮಟ್ಟಿ.
ತಾ॥ ಬಸವನ ಬಾಗೇವಾಡಿ ಜಿ॥ ಬಿಜಾಪೂರ
ಕರ್ತವ್ಯಕ್ಕೆ ಹಾಜರಾದ ದಿನಾಂಕ 31.10.2019

**ಶ್ರೀ ಬಿ.ಎಸ್.ಪಾಟೀಲ**
**ಕಾರ್ಯಪಾಲಕ ಇಂಜಿನೀಯರ್(ವಿನ್ಯಾಸ)**
ಕೃಭಾಜನಿನಿ ಆಣೆಕಟ್ಟು ವಲಯ ಆಲಮಟ್ಟಿ.
ತಾ॥ ಬಸವನ ಬಾಗೇವಾಡಿ ಜಿ॥ ಬಿಜಾಪೂರ
ಕರ್ತವ್ಯಕ್ಕೆ ಹಾಜರಾದ ದಿನಾಂಕ:01.06.2015
ಮೊ: 9448646316

**ಶ್ರೀ ಎಮ್ ಎಮ್ ಲಕ್ಕುಂಡಿ**
**ಸಹಾಯಕ ಆಡಳಿತಾಧಿಕಾರಿಗಳು**
ಕೃಭಾಜನಿನಿ ಆಣೆಕಟ್ಟು ವಲಯ ಆಲಮಟ್ಟಿ.
ತಾ॥ ಬಸವನ ಬಾಗೇವಾಡಿ ಜಿ॥ ಬಿಜಾಪೂರ
ಕರ್ತವ್ಯಕ್ಕೆ ಹಾಜರಾದ ದಿನಾಂಕ: 01.08.2017
ಮೊ:9901480787

**ಶ್ರೀ.ಡಿ.ಬಸವರಾಜ**
**ಅಧೀಕ್ಷಕ ಅಭಿಯಂತರರು,**
ಕೃಭಾಜನಿನಿ ಆಣೆಕಟ್ಟು ವೃತ್ತ ಆಲಮಟ್ಟಿ. ತಾ॥ ಬ.ಬಾಗೇವಾಡಿ ಜಿ॥ ಬಿಜಾಪೂರ
ಕರ್ತವ್ಯಕ್ಕೆ ಹಾಜರಾದ ದಿನಾಂಕ: 09.12.2019
ಮೋ-9972783055

**ಶ್ರೀ ಬಿ ಜಿ ಕುಲಕರ್ಣಿ**
**ತಾಂತ್ರಿಕ ಸಹಾಯಕರು**
ಕೃಭಾಜನಿನಿ ಆಣೆಕಟ್ಟು ವೃತ್ತ ಆಲಮಟ್ಟಿ. ತಾ॥ ಬ.ಬಾಗೇವಾಡಿ ಜಿ॥ ಬಿಜಾಪೂರ
ಕರ್ತವ್ಯಕ್ಕೆ ಹಾಜರಾದ ದಿನಾಂಕ: 31.10.2019
ಮೊ:9343515695

**ಶ್ರೀ ಜೆ.ಜಿ.ರಾಠೋಡ**
**ಅಧೀಕ್ಷಕ ಅಭಿಯಂತರರು**
ಕೃಭಾಜನಿನಿ ಎಂ.ಎಲ್.ಐ. ವೃತ್ತ, ಬ.ಬಾಗೇವಾಡಿ ಕ್ಯಾಂಪ್: ಆಲಮಟ್ಟಿ. ತಾ॥ ಬ.ಬಾಗೇವಾಡಿ ಜಿ॥ ಬಿಜಾಪೂರ
ಕರ್ತವ್ಯಕ್ಕೆ ಹಾಜರಾದ ದಿನಾಂಕ:06.12.2019
ಮೋ-9482820444

**ಶ್ರೀ ವಸಂತ.ಬಿ.ಉಳ್ಳಿ**
**ತಾಂತ್ರಿಕ ಸಹಾಯಕರು**
ಕೃಭಾಜನಿನಿ ಎಂ.ಎಲ್.ಐ. ವೃತ್ತ, ಬ.ಬಾಗೇವಾಡಿ ಕ್ಯಾಂಪ್: ಆಲಮಟ್ಟಿ. ತಾ॥ ಬ.ಬಾಗೇವಾಡಿ ಜಿ॥ ಬಿಜಾಪೂರ
ಕರ್ತವ್ಯಕ್ಕೆ ಹಾಜರಾದ ದಿನಾಂಕ: : 24.07.2019
ಮೊ: 8050940097

### ಆಣೆಕಟ್ಟು ವಿಭಾಗ

**ಶ್ರೀ ಕೆ. ಹನಮಂತಪ್ಪ**
**ಕಾರ್ಯಪಾಲಕ ಅಭಿಯಂತರರು**
ಕೃಭಾಜನಿನಿ, ಆಣೆಕಟ್ಟು ವಿಭಾಗ ಆಲಮಟ್ಟಿ
ತಾ॥ಬ.ಬಾಗೇವಾಡಿ ಜಿ॥ ಬಿಜಾಪೂರ
ಕರ್ತವ್ಯಕ್ಕೆ ಹಾಜರಾದ ದಿನಾಂಕ:04.01.2020
ಮೊ: 9448759195

**ಶ್ರೀ ಕೆ.ಎಸ್.ಕೋಟಗಿ**
**ಸಹಾಯಕ ಕಾರ್ಯಪಾಲಕ ಅಭಿಯಂತರರು**
ಕೃಭಾಜನಿನಿ, ಆಣೆಕಟ್ಟು ಉಪ ವಿಭಾಗ ನಂ-2, ಆಲಮಟ್ಟಿ
ತಾ॥ಬ.ಬಾಗೇವಾಡಿ ಜಿ॥ ಬಿಜಾಪೂರ
ಕತವ್ಯಕ್ಕೆ ಹಾಜರಾದ ದಿನಾಂಕ: 28.8.2020
ಮೋ-9481708112

**ಶ್ರೀ ಸಿದ್ದಪ್ಪ.ಸಂಗಪ್ಪ.ಡೊಳ್ಳಿ**
**ಸಹಾಯಕ ಕಾರ್ಯಪಾಲಕ ಅಭಿಯಂತರರು**
ಕೃಭಾಜನಿನಿ, ಆಣೆಕಟ್ಟು ಉಪ ವಿಭಾಗ ನಂ-3, ಆಲಮಟ್ಟಿ
ತಾ॥ಬ.ಬಾಗೇವಾಡಿ ಜಿ॥ ಬಿಜಾಪೂರ
ಕತವ್ಯಕ್ಕೆ ಹಾಜರಾದ ದಿನಾಂಕ:31.10.2019
ಮೋ-9742408726

**ಶ್ರೀ.ಎಸ್.ಬಿ.ಚಿತ್ತವಾಡಗಿ**
**ಸಹಾಯಕ ಕಾರ್ಯಪಾಲಕ ಅಭಿಯಂತರರು**
ಕೃಭಾಜನಿನಿ, ಗೇಟ್ಸ್ ಉಪ ವಿಭಾಗ ಆಲಮಟ್ಟಿ
ತಾ॥ಬ.ಬಾಗೇವಾಡಿ ಜಿ॥ ಬಿಜಾಪೂರ
ಕತವ್ಯಕ್ಕೆ ಹಾಜರಾದ ದಿನಾಂಕ: 27.10.2017
ಮೊ: 9448646784

**ಶ್ರೀ ಟಿ.ವ್ಹಿ.ಗೋವಿಂದರಾಜು**
**ಸಹಾಯಕ ಕಾರ್ಯಪಾಲಕ ಅಭಿಯಂತರರು (ಪ್ರ)**
ಕೃಭಾಜನಿನಿ, ತಿ.ಐ.ನೀ. ಉಪ ವಿಭಾಗ ಆಲಮಟ್ಟಿ
ತಾ॥ಬ.ಬಾಗೇವಾಡಿ ಜಿ॥ ಬಿಜಾಪೂರ
ಕರ್ತವ್ಯಕ್ಕೆ ಹಾಜರಾದ ದಿನಾಂಕ:: 02.08.2017
ಮೊ: 8861851841

**ಶ್ರೀ ಈರಪ್ಪ.ಬಿ.ಕಾಗಲ್**
**ಸಹಾಯಕ ಕಾರ್ಯಪಾಲಕ ಅಭಿಯಂತರರು**
ಕೃಭಾಜನಿನಿ, ಎಫ್.ಆರ್.ಎಲ್. ಉಪ ವಿಭಾಗ ನಂ-1, ಆಲಮಟ್ಟಿ
ತಾ॥ಬ.ಬಾಗೇವಾಡಿ ಜಿ॥ ಬಿಜಾಪೂರ
ಕರ್ತವ್ಯಕ್ಕೆ ಹಾಜರಾದ ದಿನಾಂಕ: 01.01.2020
ಮೊ:9480058863

**ಶ್ರೀ ಎಸ್ ಬಿ ಕೊಣ್ಣೂರ**
**ಸಹಾಯಕ ಕಾರ್ಯಪಾಲಕ ಅಭಿಯಂತರರು**
ಕೃಭಾಜನಿನಿ, ಎಫ್.ಆರ್.ಎಲ್. ಉಪ ವಿಭಾಗ ನಂ-2,
ಬೀಳಗಿ, ಕ್ಯಾಂಪ್: ಆಲಮಟ್ಟಿ
ತಾ॥ಬ.ಬಾಗೇವಾಡಿ ಜಿ॥ ಬಿಜಾಪೂರ
ಕರ್ತವ್ಯಕ್ಕೆ ಹಾಜರಾದ ದಿನಾಂಕ: 10.05.2018
ಮೊ: 9448189561

### ಎ.ಎಲ್.ಬಿ.ಸಿ. ವಿಭಾಗ

**ಶ್ರೀ. ಮೋಹನ ಆರ್ ಹಲಗತ್ತಿ**
**ಕಾರ್ಯಪಾಲಕ ಅಭಿಯಂತರರು**
ಕೃಭಾಜನಿನಿ, ಎ.ಎಲ್.ಬಿ.ಸಿ. ವಿಭಾಗ ಆಲಮಟ್ಟಿ
ತಾ॥ಬ.ಬಾಗೇವಾಡಿ ಜಿ॥ ಬಿಜಾಪೂರ
ಕರ್ತವ್ಯಕ್ಕೆ ಹಾಜರಾದ ದಿನಾಂಕ:30.9.2019
ಮೋ-9620899730

**ಶ್ರೀ ಎಮ್ ಸಿ ಡೊಳ್ಳಿ**
**ಸಹಾಯಕ ಕಾರ್ಯಪಾಲಕ ಅಭಿಯಂತರರು**
ಕೃಭಾಜನಿನಿ, ಎ.ಎಲ್.ಬಿ.ಸಿ. ಉಪ ವಿಭಾಗ ನಂ-1, ಆಲಮಟ್ಟಿ
ತಾ॥ಬ.ಬಾಗೇವಾಡಿ ಜಿ॥ ಬಿಜಾಪೂರ
ಕತವ್ಯಕ್ಕೆ ಹಾಜರಾದ ದಿನಾಂಕ:27.07.2016
ಮೋ-944844029

**ಶ್ರೀ ವಿಶ್ವನಾಥ.ಶೇಷಪ್ಪ.ಬಡಿಗೇರ**
**ಸಹಾಯಕ ಕಾರ್ಯಪಾಲಕ ಅಭಿಯಂತರರು**
ಕೃಭಾಜನಿನಿ, ಎ.ಎಲ್.ಬಿ.ಸಿ. ಉಪ ವಿಭಾಗ ನಂ-3,
ಮುದ್ದೇಬಿಹಾಳ ಜಿ॥ ಬಿಜಾಪೂರ
ಕರ್ತವ್ಯಕ್ಕೆ ಹಾಜರಾದ ದಿನಾಂಕ:04.011.2019.
ಮೊ: 9448694018

**ಶ್ರೀ ಜಿ.ಎಸ್.ಪಾಟೀಲ್**
**ಸಹಾಯಕ ಕಾರ್ಯಪಾಲಕ ಅಭಿಯಂತರರು**
ಕೃಭಾಜನಿನಿ, ಎ.ಎಲ್.ಬಿ.ಸಿ. ಉಪ ವಿಭಾಗ ನಂ-02
ಮುದ್ದೇಬಿಹಾಳ.
ತಾ॥ಬ.ಬಾಗೇವಾಡಿ ಜಿ॥ ಬಿಜಾಪೂರ
ಕತವ್ಯಕ್ಕೆ ಹಾಜರಾದ ದಿನಾಂಕ :29.08.2019
ಮೊ: 9448607285

**ಶ್ರೀ.ನಿಂಗಪ್ಪ ಮಸೂತಿ**
**ಸಹಾಯಕ ಕಾರ್ಯಪಾಲಕ ಅಭಿಯಂತರರು**
ಕೃಭಾಜನಿನಿ, ಎ.ಎಲ್.ಬಿ.ಸಿ. ಉಪ ವಿಭಾಗ ನಂ-4, ತಾಳಿಕೋಟಿ
ತಾ॥ಮುದ್ದೇಬಿಹಾಳ ಜಿ॥ ಬಿಜಾಪೂರ
ಕರ್ತವ್ಯಕ್ಕೆ ಹಾಜರಾದ ದಿನಾಂಕ:08.06.2020
ಮೊ: 9448972556

### ಎ.ಆರ್.ಬಿ.ಸಿ. ವಿಭಾಗ

**ಶ್ರೀ ಎನ್ ಬಿ ಸಾಂಭಾ**
**ಕಾರ್ಯಪಾಲಕ ಅಭಿಯಂತರರು**
ಕೃಭಾಜನಿನಿ, ಎ.ಆರ್.ಬಿ.ಸಿ. ವಿಭಾಗ ಹುನಗುಂದ
ತಾ॥ಬ.ಬಾಗೇವಾಡಿ ಜಿ॥ ಬಿಜಾಪೂರ
ಕರ್ತವ್ಯಕ್ಕೆ ಹಾಜರಾದ ದಿನಾಂಕ: 4.10.2018
ಮೋ-6362050116

**ಶ್ರೀ ಅಮರೇಗೌಡ**
**ಸಹಾಯಕ ಕಾರ್ಯಪಾಲಕ ಅಭಿಯಂತರರು**
ಕೃಭಾಜನಿನಿ, ಎ.ಆರ್.ಬಿ.ಸಿ. ಉಪ ವಿಭಾಗ ನಂ-1, ಇಲಕಲ್
ತಾ॥ಬ.ಬಾಗೇವಾಡಿ ಜಿ॥ ಬಿಜಾಪೂರ
ಕತವ್ಯಕ್ಕೆ ಹಾಜರಾದ ದಿನಾಂಕ: 27.01.2020
ಮೋ-9341621803

**ಶ್ರೀ ಎಂ.ಆರ್.ಕಂಕಣವಾಡಿ**
**ಸಹಾಯಕ ಕಾರ್ಯಪಾಲಕ ಅಭಿಯಂತರರು**
ಕೃಭಾಜನಿನಿ, ಎ.ಆರ್.ಬಿ.ಸಿ. ಉಪ ವಿಭಾಗ ನಂ-2, ಕಮತಗಿ
ತಾ॥ಹುನಗುಂದ ಜಿ॥ ಬಾಗಲಕೋಟ
ಕರ್ತವ್ಯಕ್ಕೆ ಹಾಜರಾದ ದಿನಾಂಕ:11.05.2020
ಮೋ-8317484282

**ಶ್ರೀ ಎಮ್.ಎಸ್.ಗೋಡಿಕರ**
**ಸಹಾಯಕ ಕಾರ್ಯಪಾಲಕ ಅಭಿಯಂತರರು**
ಕೃಭಾಜನಿನಿ, ಮರೋಳ ಏ.ನೀ. ಉಪ ವಿಭಾಗ, ಇಲಕಲ್
ತಾ॥ಹುನಗುಂದ ಜಿ॥ ಬಾಗಲಕೋಟ
ಕತವ್ಯಕ್ಕೆ ಹಾಜರಾದ ದಿನಾಂಕ: 13.11.2019
ಮೋ-8317484282

**ಶ್ರೀ ಅಶೋಕ ಪಾಟೀಲ**
**ಸಹಾಯಕ ಕಾರ್ಯಪಾಲಕ ಅಭಿಯಂತರರು**
ಕೃಭಾಜನಿನಿ, ಎ.ಆರ್.ಬಿ.ಸಿ. ಉಪ ವಿಭಾಗ ನಂ-4,
ಕೂಡಲಸಂಗಮ
ತಾ॥ಹುನಗುಂದ ಜಿ॥ ಬಾಗಲಕೋಟ
ಕತವ್ಯಕ್ಕೆ ಹಾಜರಾದ ದಿನಾಂಕ: 18.10.2019
ಮೋ-9448764674

### ಎಂ.ಎಲ್.ಐ. ವಿಭಾಗ ನಂ-2

**ಶ್ರೀ ರಾಜಾಭಕ್ಷ.ಬಿ.ಕಿತ್ತೂರ**
**ಕಾರ್ಯಪಾಲಕ ಅಭಿಯಂತರರು**
ಕೃಭಾಜನಿನಿ, ಎಂ.ಎಲ್.ಐ. ವಿಭಾಗ ನಂ-2, ಬಬಲೇಶ್ವರ
ತಾ॥ಬ.ಬಾಗೇವಾಡಿ ಜಿ॥ ಬಿಜಾಪೂರ
ಕರ್ತವ್ಯಕ್ಕೆ ಹಾಜರಾದ ದಿನಾಂಕ:10.01.2020
ಮೋ-9880488919

**ಶ್ರೀ ಎಮ್ ಎಲ್ ಪಡಗಾನೂರ**
**ಸಹಾಯಕ ಕಾರ್ಯಪಾಲಕ ಅಭಿಯಂತರರು**
ಕೃಭಾಜನಿನಿ, ಎಂ.ಎಲ್.ಐ. ಉಪ ವಿಭಾಗ ನಂ-5, ಮಟ್ಟಿಹಾಳ
ತಾ॥ಬ.ಬಾಗೇವಾಡಿ ಜಿ॥ ಬಿಜಾಪೂರ
ಕತವ್ಯಕ್ಕೆ ಹಾಜರಾದ ದಿನಾಂಕ: 22.07.2019
ಮೋ-8073758443

**ಶ್ರೀ ಆರ್. ಎನ್ ಹಜೇರಿ**
**ಸಹಾಯಕ ಕಾರ್ಯಪಾಲಕ ಅಭಿಯಂತರರು**
ಕೃಭಾಜನಿನಿ, ಎಂ.ಎಲ್.ಐ. ಉಪ ವಿಭಾಗ ನಂ-6, ಹಲಗಣಿ
ತಾ॥ಜಿ॥ ಬಿಜಾಪೂರ
ಕರ್ತವ್ಯಕ್ಕೆ ಹಾಜರಾದ ದಿನಾಂಕ:22.07.2019
ಮೋ-9740302045

**ಶ್ರೀ ಜಿ.ಎ.ನಾಗರಾಳ**
**ಸಹಾಯಕ ಕಾರ್ಯಪಾಲಕ ಅಭಿಯಂತರರು**
ಕೃಭಾಜನಿನಿ, ಎಂ.ಎಲ್.ಐ. ಉಪ ವಿಭಾಗ ನಂ-7, ಹಲಗಣಿ
ತಾ॥ಜಿ॥ ಬಿಜಾಪೂರ
ಕರ್ತವ್ಯಕ್ಕೆ ಹಾಜರಾದ ದಿನಾಂಕ: 31.01.2020
ಮೋ-9448959661

### ಹಿರಿಯ ಆರೋಗ್ಯಾಧಿಕಾರಿಗಳು

**ಡಾ॥ ವ್ಹಿ.ವೈರತ್ನಾಕರ**
**ಹಿರಿಯ ಆರೋಗ್ಯಾಧಿಕಾರಿಗಳು (ಪ್ರಭಾರ)**
ಕೃಭಾಜನಿನಿ, ಆಲಮಟ್ಟಿ
ತಾ॥ಬ.ಬಾಗೇವಾಡಿ ಜಿ॥ ಬಿಜಾಪೂರ
ಕರ್ತವ್ಯಕ್ಕೆ ಹಾಜರಾದ ದಿನಾಂಕ: 20.07.2013
ದೂ.ಸಂ: 08426 / 281586 / 8722987069

**ಡಾ॥ ವ್ಹಿ.ವೈರತ್ನಾಕರ**
**ಆರೋಗ್ಯಾಧಿಕಾರಿಗಳು**
ಮ.ನಿ.ಘ. ಕೃಭಾಜನಿನಿ, ಆಲಮಟ್ಟಿ.
ತಾ॥ಬ.ಬಾಗೇವಾಡಿ ಜಿ॥ ಬಿಜಾಪೂರ
ಕತವ್ಯಕ್ಕೆ ಹಾಜರಾದ ದಿನಾಂಕ: 20.07.2013
ಮೊ:9980701722

**ಡಾ॥ ವ್ಹಿ.ವೈರತ್ನಾಕರ**
**ವೈದ್ಯಾಧಿಕಾರಿಗಳು (ಪ್ರಭಾರ)**
ಕೃಭಾಜನಿನಿ, ಆಸ್ಪತ್ರೆ ಆಲಮಟ್ಟಿ
ತಾ॥ಬ.ಬಾಗೇವಾಡಿ ಜಿ॥ ಬಿಜಾಪೂರ
ಕತವ್ಯಕ್ಕೆ ಹಾಜರಾದ ದಿನಾಂಕ: 20.07.2013
ಮೊ:9980701722

**ಡಾ॥ ವ್ಹಿ.ವೈರತ್ನಾಕರ**
**ಆರೋಗ್ಯಾಧಿಕಾರಿಗಳು (ಪ್ರಭಾರ)**
ಮ.ನಿ.ಘ. ಕೃಭಾಜನಿನಿ, ನಾರಾಯಣಪೂರ
ತಾ॥ಸುರಪುರ ಜಿ॥ ಯಾದಗಿರಿ
ಕರ್ತವ್ಯಕ್ಕೆ ಹಾಜರಾದ ದಿನಾಂಕ:20.07.2013
ಮೊ: 9535313699

**ಖಾಲಿ**
**ಮಹಿಳಾ ವೈದ್ಯಾಧಿಕಾರಿಗಳು**
ಕೃಭಾಜನಿನಿ, ಆಸ್ಪತ್ರೆ ಆಲಮಟ್ಟಿ
ತಾ॥ಬ.ಬಾಗೇವಾಡಿ ಜಿ॥ ಬಿಜಾಪೂರ
ಕತವ್ಯಕ್ಕೆ ಹಾಜರಾದ ದಿನಾಂಕ:
ಮೊ:

**ಡಾ॥ ರಾಜಕುಮಾರ (ಪ್ರಭಾರ)**
**ಆರೋಗ್ಯಾಧಿಕಾರಿಗಳು**
ಮ.ನಿ.ಘ. ಕೃಭಾಜನಿನಿ, ಕೆಂಭಾವಿ
ತಾ॥ಸುರಪುರ ಜಿ॥ ಯಾದಗಿರಿ
ಕರ್ತವ್ಯಕ್ಕೆ ಹಾಜರಾದ ದಿನಾಂಕ
ಮೊ: 9900825755

**ಡಾ॥ ವ್ಹಿ.ವೈರತ್ನಾಕರ**
**ವೈದ್ಯಾಧಿಕಾರಿಗಳು (ಪ್ರಭಾರ)**
ಕೃಭಾಜನಿನಿ, ಆಸ್ಪತ್ರೆ, ನಾ'ಪೂರ.
ತಾ॥ಸುರಪುರ ಜಿ॥ ಯಾದಗಿರಿ
ಕರ್ತವ್ಯಕ್ಕೆ ಹಾಜರಾದ ದಿನಾಂಕ 31.08.2011
ಮೊ: 9535313699

**ಡಾ॥ ರಾಜಕುಮಾರ**
**ಆರೋಗ್ಯಾಧಿಕಾರಿಗಳು**
ಮ.ನಿ.ಘ. ಕೃಭಾಜನಿನಿ, ಭೀ'ಗುಡಿ.
ತಾ॥ಸುರಪುರ ಜಿ॥ ಯಾದಗಿರಿ
ಕರ್ತವ್ಯಕ್ಕೆ ಹಾಜರಾದ ದಿನಾಂಕ: 06-12-2004.
ಮೊ: 9448577376

**ಡಾ॥ ವ್ಹಿ.ವೈರತ್ನಾಕರ**
**ವೈದ್ಯಾಧಿಕಾರಿಗಳು (ಪ್ರಭಾರ)**
ಕೃಭಾಜನಿನಿ, ಆಸ್ಪತ್ರೆ, ಹುಣಸಗಿ
ತಾ॥ಸುರಪುರ ಜಿ॥ ಯಾದಗಿರಿ
ಕರ್ತವ್ಯಕ್ಕೆ ಹಾಜರಾದ ದಿನಾಂಕ 13.06.2007
ಮೊ: 9535313699

**ಡಾ॥ ರಾಜಕುಮಾರ**
**ವೈದ್ಯಾಧಿಕಾರಿಗಳು (ಪ್ರಭಾರ)**
ಕೃಭಾಜನಿನಿ, ಆಸ್ಪತ್ರೆ, ಕೃಷ್ಣಾಪೂರ
ತಾ॥ಸುರಪುರ ಜಿ॥ ಯಾದಗಿರಿ
ಕರ್ತವ್ಯಕ್ಕೆ ಹಾಜರಾದ ದಿನಾಂಕ:

**ಡಾ॥ ಸುನಿತಾ ಜಾಧವ**
**ವೈದ್ಯಾಧಿಕಾರಿಗಳು**
ಕೃಭಾಜನಿನಿ, ಆಸ್ಪತ್ರೆ, ಭೀ ಗುಡಿ.
ತಾ॥ಸುರಪುರ ಜಿ॥ ಯಾದಗಿರಿ
ಕರ್ತವ್ಯಕ್ಕೆ ಹಾಜರಾದ ದಿನಾಂಕ:6.6.2001

**ಡಾ॥ ಸುನಿತಾ ಜಾಧವ**
**ವೈದ್ಯಾಧಿಕಾರಿಗಳು (ಪ್ರಭಾರ)**
ಕೃಭಾಜನಿನಿ, ಆಸ್ಪತ್ರೆ, ಚಿಗರಳ್ಳಿ
ತಾ॥ಜೇವರ್ಗಿ ಜಿ॥ ಗುಲ್ಬರ್ಗಾ
ಕರ್ತವ್ಯಕ್ಕೆ ಹಾಜರಾದ ದಿನಾಂಕ:

### ಅರಣ್ಯ ವಿಭಾಗ

**ಶ್ರೀ ಪಾಂಡುರಂಗ ಪೈ**
**ಉಪ ಅರಣ್ಯ ಸಂರಕ್ಷಣಾಧಿಕಾರಿಗಳು**
ಕೃಭಾಜನಿನಿ, ಆಲಮಟ್ಟಿ.
ತಾ॥ಬ.ಬಾಗೇವಾಡಿ ಜಿ॥ ಬಿಜಾಪೂರ
ಕರ್ತವ್ಯಕ್ಕೆ ಹಾಜರಾದ ದಿನಾಂಕ: 19.03.2020
ದೂ.ಸಂ: 9448007771

**ಶ್ರೀ ಎನ್ ಕೆ ಬಾಗಾಯತ**
**ಸಹಾಯಕ ಅರಣ್ಯ ಸಂರಕ್ಷಣಾಧಿಕಾರಿಗಳು**
ಕೃಭಾಜನಿನಿ, ಉಪ ವಿಭಾಗ, ಆಲಮಟ್ಟಿ.
ತಾ॥ಬ.ಬಾಗೇವಾಡಿ ಜಿ॥ ಬಿಜಾಪೂರ
ಕರ್ತವ್ಯಕ್ಕೆ ಹಾಜರಾದ ದಿನಾಂಕ: 25.05.2019
ದೂ.ಸಂ: 8762351157

**ಶ್ರೀ ಆರ್ ಎಸ್ ಪ್ಯಾಟಿಗೌಡರ**
**ಸಹಾಯಕ ಅರಣ್ಯ ಸಂರಕ್ಷಣಾಧಿಕಾರಿಗಳು**
ಕೃಭಾಜನಿನಿ, ಉಪ ವಿಭಾಗ, ರೋಡಲಬಂಡ
ತಾ॥ಲಿಂಗಸೂಗೂರು ಜಿ॥ ರಾಯಚೂರು
ಕರ್ತವ್ಯಕ್ಕೆ ಹಾಜರಾದ ದಿನಾಂಕ: 25.05.2019
ದೂ.ಸಂ: 9900788361

### ಎಂ.ಎಲ್.ಐ. ವಿಭಾಗ ನಂ-1

**ತಂಬಿದೊರೈ .ಎಂ**
**ಕಾರ್ಯಪಾಲಕ ಅಭಿಯಂತರರು**
ಕೃಭಾಜನಿನಿ, ಎಂ.ಎಲ್.ಐ. ವಿಭಾಗ ನಂ-1 ಮಟ್ಟಿಹಾಳ
ತಾ॥ಬ.ಬಾಗೇವಾಡಿ ಜಿ॥ ಬಿಜಾಪೂರ
ಕರ್ತವ್ಯಕ್ಕೆ ಹಾಜರಾದ ದಿನಾಂಕ: 22.10.2019
ದೂ.ಸಂ: 9161944900

**ಶ್ರೀ ಪ್ರಶಾಂತ ಲೋಕಾಪೂರ**
**ಸಹಾಯಕ ಕಾರ್ಯಪಾಲಕ ಅಭಿಯಂತರರು**
ಕೃಭಾಜನಿನಿ, ಎಂ.ಎಲ್.ಐ. ಉಪ ವಿಭಾಗ ನಂ-1 ಮಟ್ಟಿಹಾಳ
ತಾ॥ಬ.ಬಾಗೇವಾಡಿ ಜಿ॥ ಬಿಜಾಪೂರ
ಕರ್ತವ್ಯಕ್ಕೆ ಹಾಜರಾದ ದಿನಾಂಕ:24.06.2020
ಮೋ-9901964127

**ಶ್ರೀ ಎಸ್.ಆರ್.ಕನಸೇ**
**ಸಹಾಯಕ ಕಾರ್ಯಪಾಲಕ ಅಭಿಯಂತರರು**
ಕೃಭಾಜನಿನಿ, ಎಂ.ಎಲ್.ಐ. ಉಪ ವಿಭಾಗ ನಂ-2 ಮಟ್ಟಿಹಾಳ
ತಾ॥ಬ.ಬಾಗೇವಾಡಿ ಜಿ॥ ಬಿಜಾಪೂರ
ಕರ್ತವ್ಯಕ್ಕೆ ಹಾಜರಾದ ದಿನಾಂಕ: 24.07.2019
ಮೋ-7829476155

**ಶ್ರೀ ವಿ.ಎಲ್.ಶೇಗುಣಸಿ**
**ಸಹಾಯಕ ಕಾರ್ಯಪಾಲಕ ಅಭಿಯಂತರರು**
ಕೃಭಾಜನಿನಿ, ಎಂ.ಎಲ್.ಐ. ಉಪ ವಿಭಾಗ ನಂ-3 ಮಟ್ಟಿಹಾಳ
ತಾ॥ಬ.ಬಾಗೇವಾಡಿ ಜಿ॥ ಬಿಜಾಪೂರ
ಕರ್ತವ್ಯಕ್ಕೆ ಹಾಜರಾದ ದಿನಾಂಕ: 22.07.2019
ಮೋ:-6362966531

**ಶ್ರೀ ಅವರೇಶ ಎಮ್.ಬಿರಾದಾರ**
**ಸಹಾಯಕ ಕಾರ್ಯಪಾಲಕ ಅಭಿಯಂತರರು**
ಕೃಭಾಜನಿನಿ, ಎಂ.ಎಲ್.ಐ. ಉಪ ವಿಭಾಗ ನಂ-4 ಮಟ್ಟಿಹಾಳ
ತಾ॥ಬ.ಬಾಗೇವಾಡಿ ಜಿ॥ ಬಿಜಾಪೂರ
ಕರ್ತವ್ಯಕ್ಕೆ ಹಾಜರಾದ ದಿನಾಂಕ: 07.09.2020
ಮೊ:

### ಎಂ.ಎಲ್.ಐ.ವಿಭಾಗ ನಂ-3

**ಶ್ರೀ ಗೋವಿಂದ ರಾಠೋಡ**
**ಕಾರ್ಯಪಾಲಕ ಅಭಿಯಂತರರು**
ಕೃಭಾಜನಿನಿ, ಎಂ.ಎಲ್.ಐ.ವಿಭಾಗ ನಂ-3 ಬ.ಬಾಗೇವಾಡಿ
ತಾ॥ಬ.ಬಾಗೇವಾಡಿ ಜಿ॥ ಬಿಜಾಪೂರ
ಕರ್ತವ್ಯಕ್ಕೆ ಹಾಜರಾದ ದಿನಾಂಕ: 22.07.2019
ಮೊ.8050940097

**ಶ್ರೀ ಆರ್.ಬಿ.ಪಾಟೀಲ್**
**ಸಹಾಯಕ ಕಾರ್ಯಪಾಲಕ ಅಭಿಯಂತರರು**
ಕೃಭಾಜನಿನಿ, ಎಂ.ಎಲ್.ಐ. ಉಪ ವಿಭಾಗ ನಂ-9 ಬಿಜಾಪೂರ
ತಾ॥ಜಿ॥ ಬಿಜಾಪೂರ
ಕರ್ತವ್ಯಕ್ಕೆ ಹಾಜರಾದ ದಿನಾಂಕ: 13.12.2019
ಮೋ-8762617783

**ಶ್ರೀ ಸಿವಾನಂದ.ಬಿರಾದಾರ**
**ಸಹಾಯಕ ಕಾರ್ಯಪಾಲಕ ಅಭಿಯಂತರರು**
ಕೃಭಾಜನಿನಿ, ಎಂ.ಎಲ್.ಐ. ಉಪ ವಿಭಾಗ ನಂ-12,
ದೇವರ ಹಿಪ್ಪರಗಿ
ಕರ್ತವ್ಯಕ್ಕೆ ಹಾಜರಾದ ದಿನಾಂಕ:28.07.2020
ಮೋ-8880568241

### ಎಂ.ಎಲ್.ಐ.ವಿಭಾಗ ನಂ-4

**ಶ್ರೀ ಡಿ.ಟಿ.ಪಾಟೀಲ**
**ಕಾರ್ಯಪಾಲಕ ಅಭಿಯಂತರರು**
ಕೃಭಾಜನಿನಿ, ಎಂ.ಎಲ್.ಐ.ವಿಭಾಗ ನಂ-4, ದೇವರ ಹಿಪ್ಪರಗಿ
ತಾ॥ಸಿಂದಗಿ। ಬಿಜಾಪೂರ
ಕರ್ತವ್ಯಕ್ಕೆ ಹಾಜರಾದ ದಿನಾಂಕ: 30.06.2020
ಮೋ-9110299595

**ಶ್ರೀ ಪ್ರಕಾಶ. ಎಂ**
**ಸಹಾಯಕ ಕಾರ್ಯಪಾಲಕ ಅಭಿಯಂತರರು**
ಕೃಭಾಜನಿನಿ, ಎಂ.ಎಲ್.ಐ. ಉಪ ವಿಭಾಗ ನಂ-11, ಬ.ಬಾಗೇವಾಡಿ
ತಾ॥ಬ.ಬಾಗೇವಾಡಿ ಜಿ॥ ಬಿಜಾಪೂರ
ಕರ್ತವ್ಯಕ್ಕೆ ಹಾಜರಾದ ದಿನಾಂಕ :26.07.2019
ಮೋ-9448093069

**ಶ್ರೀ ಅರವಿಂದ ಎಸ್.ರಾವಳ**
**ಸಹಾಯಕ ಕಾರ್ಯಪಾಲಕ ಅಭಿಯಂತರರು**
ಕೃಭಾಜನಿನಿ, ಎಂ.ಎಲ್.ಐ. ಉಪ ವಿಭಾಗ ನಂ-14,
ದೇವರ ಹಿಪ್ಪರಗಿ
ತಾ॥ಸಿಂದಗಿ ಜಿ॥ ಬಿಜಾಪೂರ
ಕರ್ತವ್ಯಕ್ಕೆ ಹಾಜರಾದ ದಿನಾಂಕ : 24.07.2019
ಮೋ-7620926601